

Organizan:



**Ayuntamiento de
Villafranca del Bierzo**
www.villafrancadelbierzo.org

Colaboran:



**universidad
de león**



Pendiente de acreditación por la Comisión de Formación Continuada de las Profesionales Sanitarias de la Comunidad de Castilla y León

1º JORNADA

“LA DEMENCIA A TRAVÉS DEL ESPEJO”

Villafranca del Bierzo Teatro Enrique Gil y Carrasco

22 de Septiembre

Dirigido: Enfermeros, TCAE, Trabajadores Sociales, Terapeutas Ocupacionales, Educadores Sociales, Médicos, Psicólogos, Cuidadores y Voluntarios

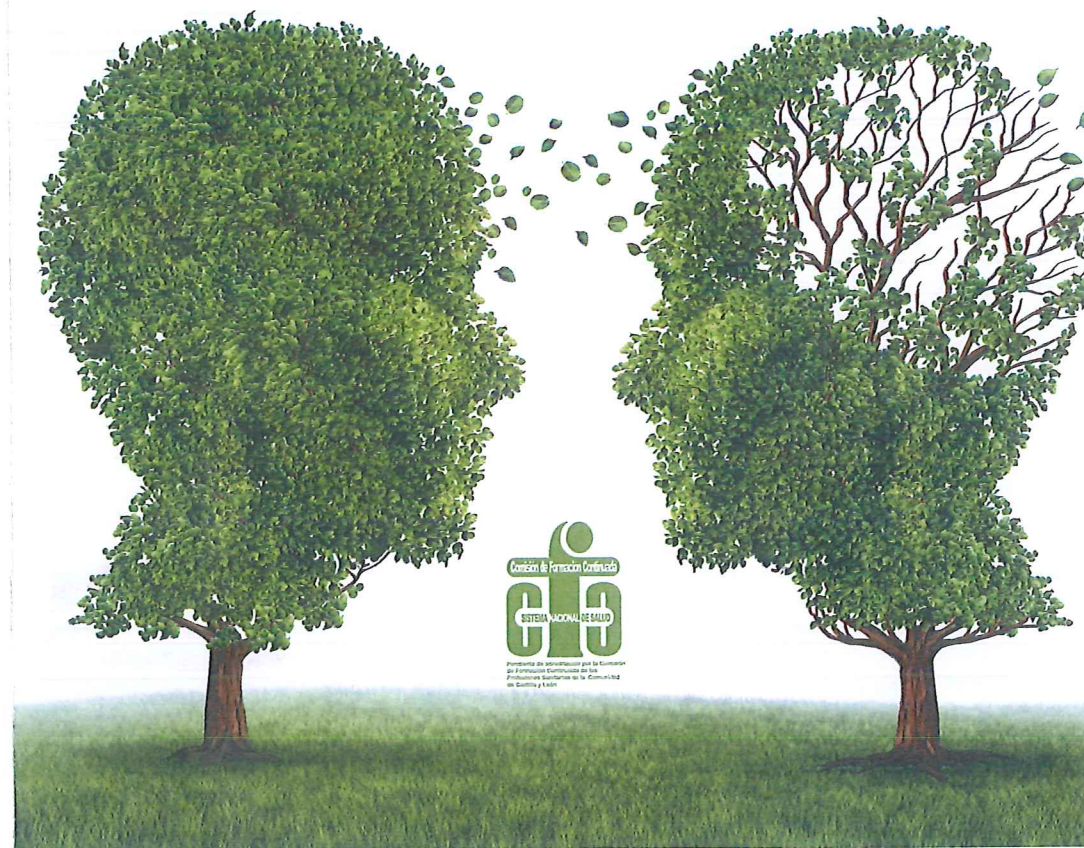

Programación:

Horario	Tema	Ponentes
09:30-10:00h.	Inauguración de la Jornada	Colegio Profesional de Enfermería de León; Ayto. Villafranca del Bierzo; Universidad de León; Hospital de la Reina.
10:00-12:00h.	La multidisciplinaredad como premisa.	Rosario Andrés Celda. <small>Neuróloga del Hospital El Bierzo.</small> Ana Pilar Rodríguez Guzmán. <small>Psicóloga y Directora AFA Bierzo.</small> Alba María García Cuesta. <small>Enfermera Unidad de Geriátria del Hospital Clínico San Carlos.</small> Elena Alfonso González. <small>Trabajadora Social AFA Bierzo.</small>
12:00-12:30h.	Pausa Café	
12:30-13:40h.	Debate interactivo. Abordaje sociosanitario. <i>¿Necesito ayuda?, ¿Sé si la necesito? ¿Qué recursos tengo?, ¿Qué más me hace falta?</i>	Ana Pilar Rodríguez Guzmán. <small>Psicóloga y Directora AFA Bierzo.</small> Javier Pérez-Jara Carrera. <small>Geriatra del Hospital El Bierzo.</small> Inés Dealisandrina González. <small>Trabajadora Social AFA Bierzo.</small>
13:40-14:00h.	Recursos sociosanitarios 3.0: AlzhUp.	José Antonio Sánchez Martín. <small>Neuropsicólogo y Jefe del Área Científica Reta al Alzheimer, S.L.</small>
14:00-16:00h.	Comida de trabajo y Exposición Fotográfica.	
16:00-17:00h.	Testimonios: Desde el Alzheimer.	Enfermos y familiares.
17:00-18:00h.	Teatro espontáneo.	Grupo de teatro HABBER.
18:00-19:15h.	Legislación y Bioética en las demencias.	José Miguel Carbajosa Colmenero. <small>Secretario Judicial Director del Servicio Común General en la Oficina Judicial de Ponferrada.</small> Jesús M^o Rodrigo. <small>Director Ejecutivo de CEAFA.</small>
19:15-19:30h.	Conclusiones, entrega de premios concurso fotográfico y cierre.	Representante Colegio Profesional de Enfermería de León.
19:30h.	Cata de vinos.	

Inscripción: Colegio Profesional de Enfermería www.enfermerialeon.com
Correo electrónico: colegioleon@enfermeriacyl.com colegioponferrada@enfermeriacyl.com
Teléfonos: 987235874 / 987428577
Plazo: Hasta el 16 de Septiembre de 2016
Precio de la inscripción: 15€ (incluye documentación, café, comida y cata de vinos)
1º Concurso fotográfico "Ana Belén Vidal". Bases: Publicadas en la página web del Colegio Profesional de Enfermería: www.enfermerialeon.com
Plazo de envío: Hasta el 16 de Septiembre de 2016

Inscripción:

- Enviar, debidamente cumplimentado, junto con el comprobante de ingreso, por correo electrónico a:

colegioponferrada@enfermeriacyl.com

DATOS PERSONALES:

Nombre y Apellidos:

Dirección:

C.P. Ciudad:

Tel. móvil: E-mail:

DATOS PROFESIONALES:

Profesión

Centro de trabajo:

Servicio:

CUOTAS DE INSCRIPCIÓN:

- 15 EUROS. Que incluye: Asistencia a la jornada, documentación, café de trabajo. Almuerzo y cata de vinos
- La inscripción se considerará confirmada cuando reciba por parte de la Secretaría del Colegio el correo electrónico que así lo acredite. Para ello será condición imprescindible haber formalizado el pago del importe de la misma.

FORMA DE PAGO:

- Ingreso o transferencia bancaria en concepto de inscripción en la "1ª Jornada la Demencia a través del Espejo" en la cuenta de Caja Mar:

ES68 3058 5401 2127 3800 0024

- Debe constar el nombre de la persona inscrita.
- Una vez recibido el formulario de inscripción y comprobado el ingreso de la cuota correspondiente, se comunicara por correo electrónico la confirmación de la inscripción.

En cumplimiento de la Ley Orgánica 15/1999 de Protección de Datos de Carácter Personal, le informamos que los datos facilitados son tratados confidencialmente y que formarán parte de los ficheros titularidad del ILUSTRE COLEGIO OFICIAL DE ENFERMERÍA DE LEÓN con la finalidad de gestionar la petición solicitada en el presente formulario. Asimismo, si es el caso, le informamos que sus datos podrán ser comunicados a aquellas entidades que resulten necesarias para la tramitación de su petición. En cualquier momento, puede ejercer los derechos de acceso, rectificación, cancelación y oposición ante Secretaría Colegial, con una copia de su DNI.

Avda. / Universidad, 7 bajo 24007- LEON Teléfono 987235874 Fax 987248600
Web: www.enfermerialeon.com Correo electrónico: colegioleon@enfermeriacyl.com